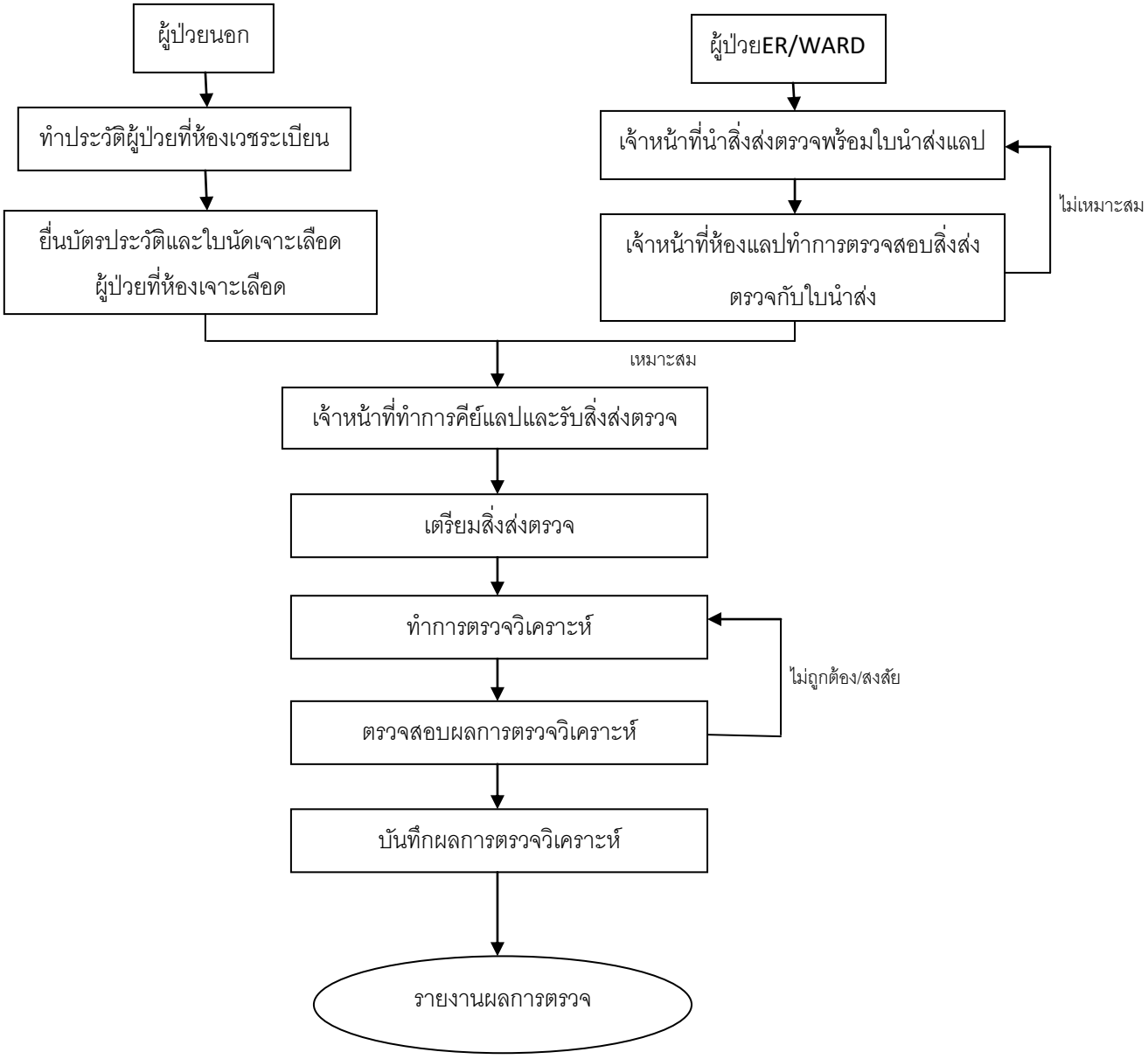กระบวนการทำงานของกลุ่มงานเทคนิคการแพทย์