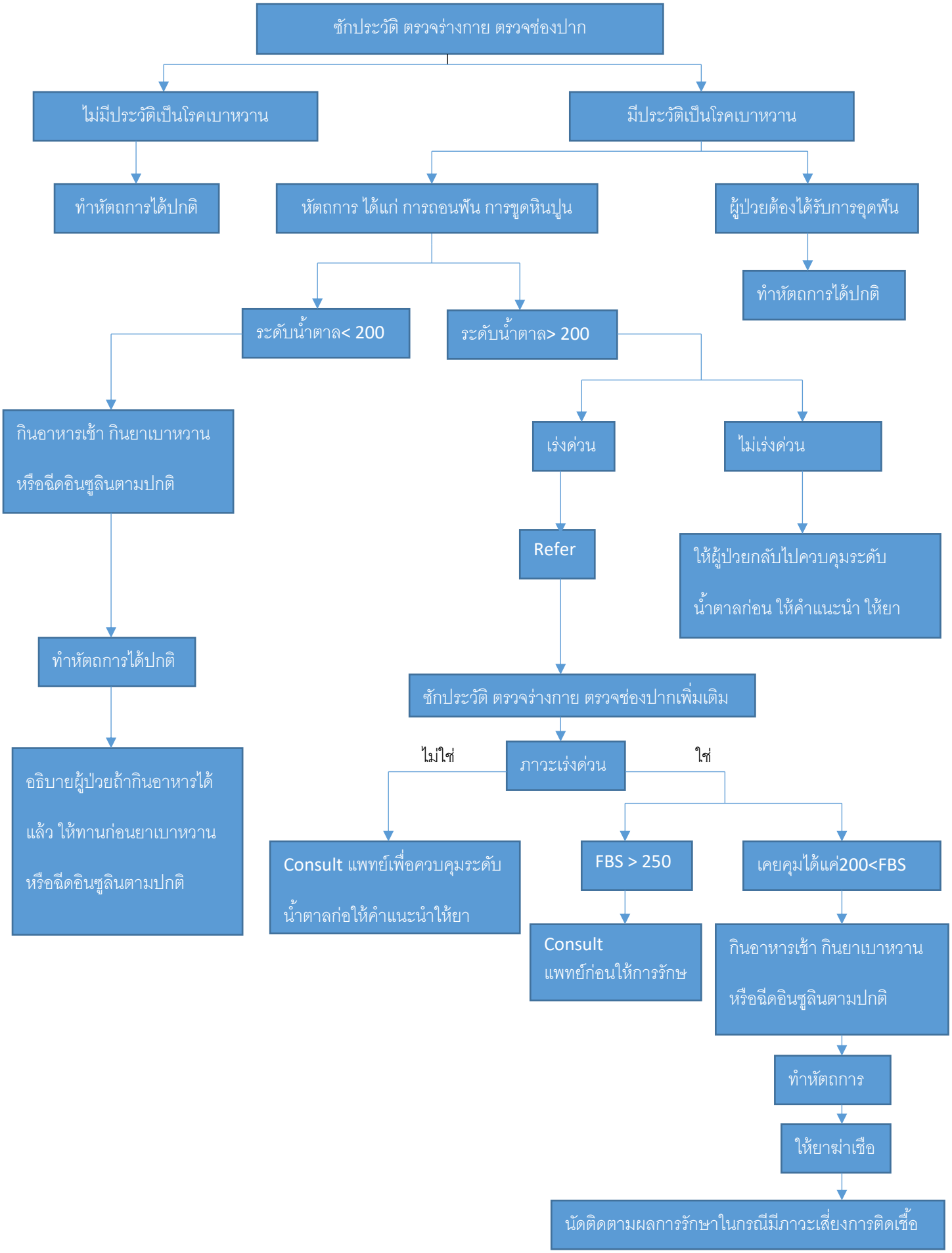แนวทางการรักษาทางทันตกรรมในผู้ป่วยโรคเบาหวาน