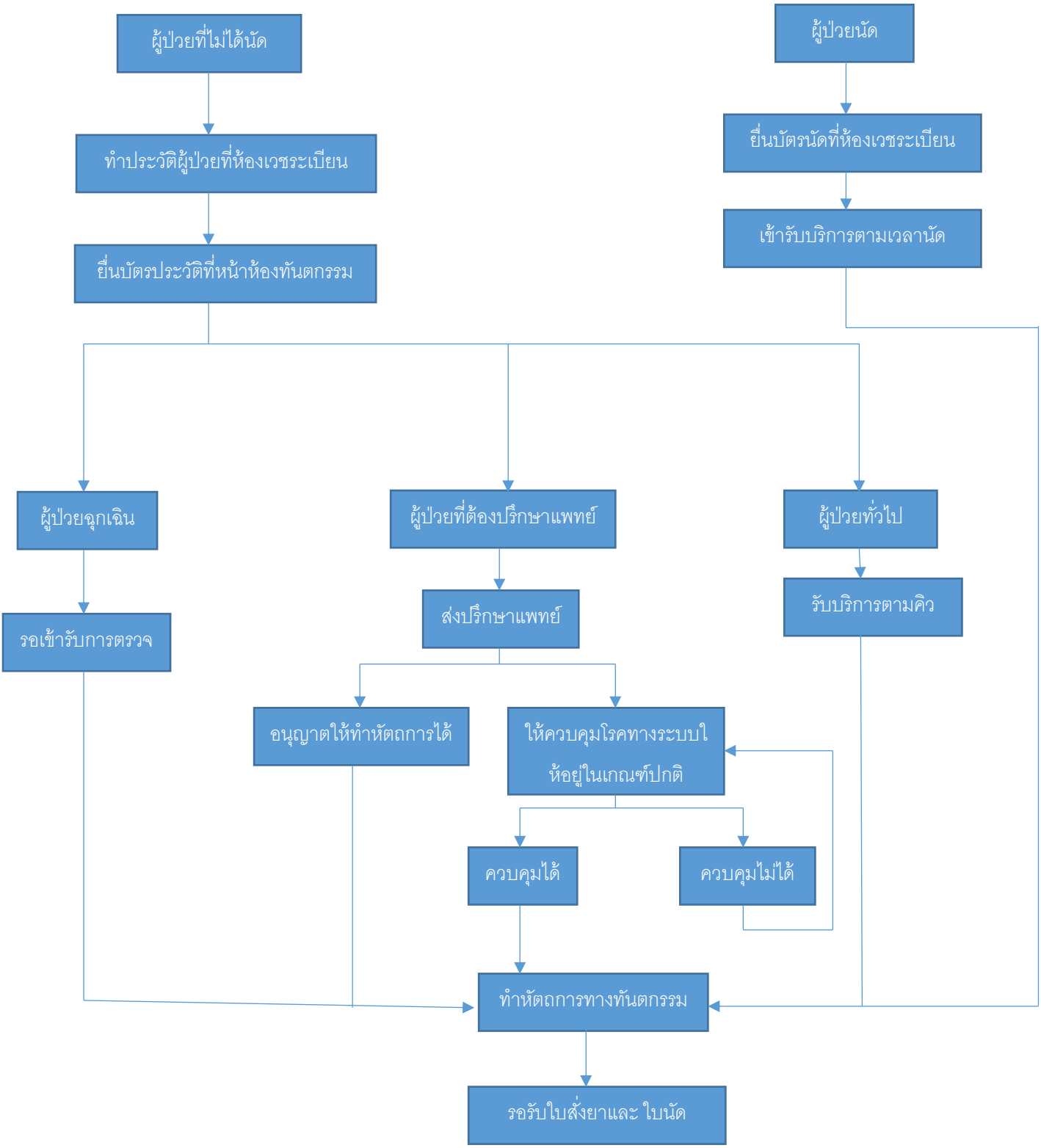ระบบบริการทางทันตกรรม